

1.1. 웹 vs 연계 주요특징

마약류 의료쇼핑 방지 정보망*은 홈페이지나 병·의원에서 사용하는 처방 소프트웨어를 통해 이용할 수 있습니다.

* 의사가 환자 진료·처방 시 환자의 지난 1년간의 마약류 투약 이력을 조회하여 과다·중복 처방 등 오남용이 우려되는 경우에는 처방 또는 투약을 하지 않도록 돕는 서비스

• 홈페이지 접속과 처방SW(정보연계)접속의 차이

구분	홈페이지(웹)		처방SW(정보연계)
접속방법	마약류 의료쇼핑 방지 정보망 홈페이지		병·의원 처방SW의 처방화면에서 클릭하여 바로 접속
조회방법	(1단계)	인증서로그인	(1단계) 간편비밀번호로 바로 조회*
	(2단계)	환자정보 입력 및 개인정보 고지 확인	
	(3단계)	인증서 확인 후 조회	



* 처방SW(정보연계)를 이용할 경우 개인 인증키는 최초 1회 등록 후 사용 가능

• 주요특징

구분	홈페이지(웹)	처방SW(정보연계)
제공 정보	투약(조제)일자, 의료기관 종별,약품명, 효능분류명, 주성분명, 투약수량 등 정보 (제공정보는 웹 및 연계 모두 동일)	
특징 및 장점	별도 개발 없이 웹 접속을 통해 조회 가능 (환자 조회 빈도가 낮은 경우)	처방SW와 연계, 반복적인 본인인증 및 환자정보입력 부담 없이 간편 사용

2. 마약류 의료쇼핑 방지 정보망 접속방법

2.1. 병·의원 처방SW(연계 예시) 처방SW에서 쉽게 접속(비밀번호 입력)

병원/의원 SW의 처방화면에서 버튼 클릭으로 [마약류 의료쇼핑 방지 정보망] 팝업 조회가 가능합니다.

진료실 (담당의사: 정소정 Ver:2021-08-02) - 총환자: 2명, 진료대기: 1명, 전달대기: 0명, 완료: 1명, 보류: 0명

종료(X) 일반(F) 기초처방(G) 위급처방(B) 진료(O) 환자관리(P) 입원(I) 병동업무(A) 기타(T) 환경(E) 도움말(H) Clear(C) 내진정보(V) 대기환자

Refresh 환자검색 처방일자 퇴원검색 진원노트 투약확인 Med이전 Med전환 진원서 교육그림보기 의사/간호사정보 의사/간호사접수현황

20150705 홍길동 66.07 남 550102 홍길동 지역 국민공공 (053) 656-7906 대구 남구 영덕로 164-1(대명동, 정인빌딩)

말릭 금일잔액 전달대기 R S W 외래차트 - 2021-08-04 마약류 정보망 조회

Name Time R I C Message

1 홍길동 15:21

Special Sign

환자명: 홍길동 나이: 66.07 성별: 남 체중: 35.7 키: 170.0

마약류 의료쇼핑 방지 정보망

마약류 의료쇼핑 방지 정보망

*환자에게 고지여부 확인

☒ 조회대상 환자에게 마약류 투약내역 열람요청 사실을 사전에 알렸습니다.

공지사항

시스템 의료용 마약류 마취제 '안전사용 도우미' 은... 2021-04-30

시스템 「마약류 의료쇼핑 방지 정보망」 전체 성분... 2021-03-24

시스템 마약류 의료쇼핑 방지 정보망 전체 성분 조... 2021-03-04

비밀번호 재확인

주의환자 정보조회를 하시려면 로그인 비밀번호 재확인을 하셔야합니다. (간편비밀번호 사용가능)

※ 간편비밀번호는 의료용마약류 빅데이터활용서비스(<https://data.nims.or.kr>)에 로그인 후 회원 > 연계정보에서 등록함

확인

※ 로그인 비밀번호를 다시 입력해주세요. ID / 비밀번호 찾기

처방일자: 2020-08-04 ~ 2021-08-04 환자생년월일: 550102

담기

효능 전체 효능 성분 전체 성분

동일 주사 동일 효능군 처방 건
동일 주사 동일 성분 처방 건

목록을 더블클릭하면 제품상세정보를 확인할 수 있습니다.

No.	처방일자	의료기관유형	지역	제품명	효능	성분	1회 투여량	1일 투여회
1	2020.10.07	종합병원	서울 서대문구	펜토라박칼정100마이크로그램(펜타닐/ 진통제	진통제	펜타닐(주사제)	1 정	3 회
2				비씨인산코데인정100정 (20mg)	진해제	코데인	1 정	3 회
3				마이클캡슐 (10mg)	진해제	코데인	1 캡슐	3 회
4	2020.10.01	요양병원	인천 인천남동구	비씨모르핀광산염수화물주사1ml (1mg)	진통제	모르핀	1 앵플	1 회
5				스토몰주사1mg/ml (5ml)	진통제	모르핀	1 앵플	1 회
6	2020.09.30	요양병원	인천 인천남동구	비씨모르핀광산염수화물주사1ml (1mg)	진통제	모르핀	1 앵플	1 회
7				마이클캡슐 (10mg)	진해제	코데인	1 캡슐	3 회
8	2020.09.29	종합병원	서울 서대문구	펜토라박칼정100마이크로그램(펜타닐/ 진통제	진통제	펜타닐(주사제)	1 정	3 회
9				마이클캡슐 (10mg)	진해제	코데인	1 캡슐	3 회
10				펜토라박칼정100마이크로그램(펜타닐/ 진통제	진통제	펜타닐(주사제)	1 정	1 회
11				마이클캡슐 (10mg)	진해제	코데인	1 캡슐	3 회
12	2020.09.28	종합병원	서울 서대문구	펜토라박칼정100마이크로그램(펜타닐/ 진통제	진통제	펜타닐(주사제)	1 정	1 회
13				마이클캡슐 (10mg)	진해제	코데인	1 캡슐	3 회
14				마이클캡슐 (10mg)	진해제	코데인	1 캡슐	3 회
15				마이클캡슐 (10mg)	진해제	코데인	1 캡슐	3 회
16	2020.09.27	종합병원	서울 서대문구	펜토라박칼정100마이크로그램(펜타닐/ 진통제	진통제	펜타닐(주사제)	1 정	1 회

[총 건수 : 151 건]

설명

- ① 병원/의원 SW의 처방화면에서 버튼 클릭으로 [마약류 의료쇼핑 방지 정보망] 화면에 자동으로 접속 됩니다.
- ② 환자에게 고지여부 확인 및 비밀번호를 입력합니다. (간편비밀번호 사용 가능)
- ③ 환자 투약내역 조회 및 주의환자제보 등 [마약류 의료쇼핑 방지 정보망]의 조회 결과를 이용할 수 있습니다.

한국약품안전관리원
Korea Institute of Drug Safety & Risk Management

마약류통합정보관리센터
Center for Narcotics Information Management

2 Page

붙임. 연계SW별 마약류 의료쇼핑 방지 정보망 기능(SW이름 순)

1. Chart Manager (다솜메디케어)	4
2. CLEMR (비트컴퓨터)	5
3. E-CHART (이온엠솔루션)	6
4. GreenChartV2.0 (녹십자헬스케어)	7
5. Lime (파인인사이트)	8
6. Medi-Ses (대일전산)	9
7. Ontic_EMR (중외정보기술)	10
8. Phoenix (지누스)	11
9. 매직차트 (포닥터)	12
10. 베가스CRM (티엔에이치)	13
11. 비트U차트 (비트컴퓨터)	14
12. 이지스 (이지스헬스케어)	15
13. 케이메디 (아이라이즈)	16

※ 현재 연계개발이 완료된 SW목록 입니다.

사용 중인 처방 SW에 정보연계가 필요한 경우 해당 SW 개발사에 연동 기능 개발을 요청하시기 바랍니다.

처방SW 정보 : Chart Manager(다숨메디케어)

021155 박 [접수시간:13:40:07]

[사동장려금] 20200225(2) [환자관리(R)] [수납관리(S)] [진료관리(T)] [부가기능(U)] [소모품구매(M)] [화면합쳐(W)] [공단연계(O)] [감염병(O)] [등록정보(Z)]

관리자접수 환자조회 미수 선수 수납대장 처방전 예약주사 이력변경 영수증 입원현황 반복처방 바이탈 메세지 진료정보

차트번호 021155 국민건강 박 (35세 F) 010- 조합기호:000000000000 증번호: 2021-05-21

과거처방

2021	1	2	3	4	5	6	7	8	9	10	11	12
내원일	진료실	종별구분	처방전	초/재	주/야	결과	진					
20210520	제1진료실	국민건강	00007	신환	주간	계속	10					

2021-05-21 금 □ 청구

약/주사

투약 외용 피하/정맥 수액/수혈

ACVCL0 ACVCL02 AFLO
AGEL ALDAC ALG
AL1 ALI2 ALLE
ALLE120 ALLO ALLOCK
ALPRA AMLOO AMLOO2
AMLOO3 AMP ASP
ATENOL ATOCKSY ATORVA
ATV AUG AUG2
AUGSY AVOD AZEL
AZITHRO BANAN BANANSY
BEPO BET BET2
BIO BISO BRF
BRF1 BRFSY BRO
BUP BUSCO BV
CA CAND CEFA
CEFASY CELE100 CEN
CENDOM5 CERN CHAM1

처방명칭

[N300] 급성 방광염
[K297] 상체 불명의 위염
2일 전부터 소변 볼 때 간질거리는 느낌.
방광염 증상 종종 있었다 : 수 년 전.
배뇨통 (-)
UA: WBC 2-3, RBC 0-1, bld (-), leu (+), pro(-)
요 일반검사[화한반응-육안검사/화한반응-장비측] 1.0 1
요 침사검사[관찰판정-현미경] 1.0 1
일반배양-배양, 동정및약제감수성(항균제최소억제) 1.1 1
태극세 파를러법 3.0 4
레바피도정 3.0 4

처방

보혈 100% 시설내진료 예약접종 혈액투석 임신부 장부요류 보존
처방명칭 Dose Div Day 급타 용법 구분 예외 X 가 산 단가 단

Div 일괄변경(투약관련)
Day 일괄변경(투약관련)
코드조회
목록코드 조회
청구코드 조회
개인투약이력(DUR)
중복처방 사유기재
초병 마취전문의정보 작성
만성질환관리 등록일
처방출단위(JX999) 청구참조 작성
중증지매 산정특례(V810) 사전승인번호 등록
국가재난 의료비지원 대상유형 작성 (MT043)
혈압결과 작성 (MT056)
해모글로빈A1c 검사결과 작성 (MT057)
산정특례환자 진료의뢰한 요양병원기호 작성 (MT063)
초진진료기록지 작성
수납참조
복약지도안내문 출력
진료(접수)시간 변경
부가세 기간착용
수납내역확인
삭제처방확인
마약류쇼핑

Current Condition

특이증상

처방전 발급현황

일자 번호

진찰 의약품 복용, 조제 피하 정맥 수액 기타주 마약관리 AA250
수납 내역저장 계산 진료기록 처방전발행 취소

F2:수납 F3:저장 F4:취소 F5:처방전 F6:진료보류 F7:계산 asgWaitDbClickC

2021.05.21 13:44:44

설명

① 진료실 화면에서 환자 정보 선택 후 [마약류 의료쇼핑]을 선택하여 조회할 수 있습니다.

※ 해당 기능을 사용하기 전에 의사 인증키를 처방 SW에 등록하여야 합니다. (등록방법은 사용자 매뉴얼 참고 또는 개발사 문의)

처방SW 정보 : CLEMR(비트컴퓨터)

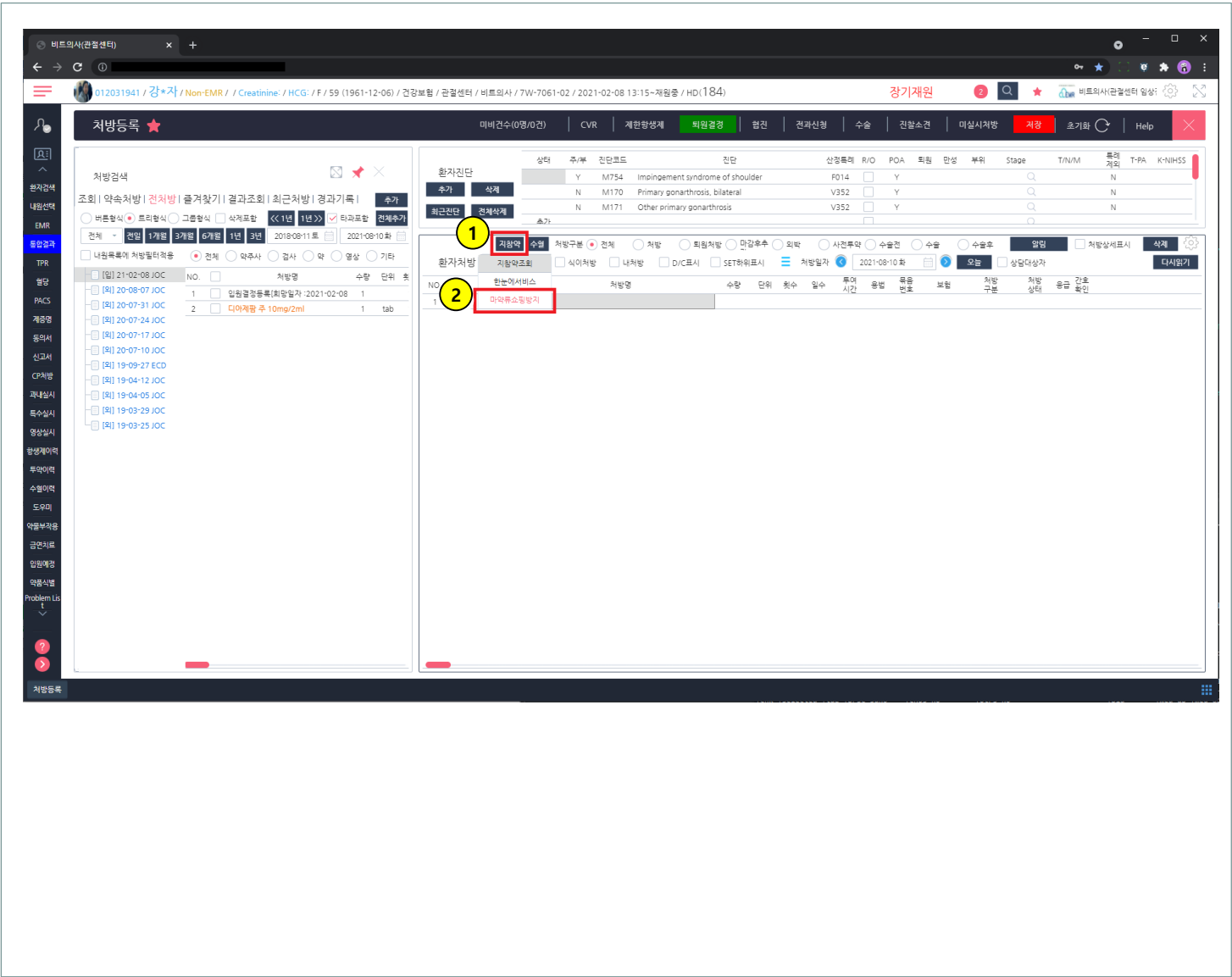

설명

- ① 처방등록 화면으로 이동
- ② [마약류 쇼핑방지]를 선택하여 조회할 수 있습니다.

※ 해당 기능을 사용하기 전에 의사 인증키를 처방 SW에 등록하여야 합니다. (등록방법은 사용자 매뉴얼 참고 또는 개발사 문의)

처방SW 정보 : E-CHART(이온엠솔루션)

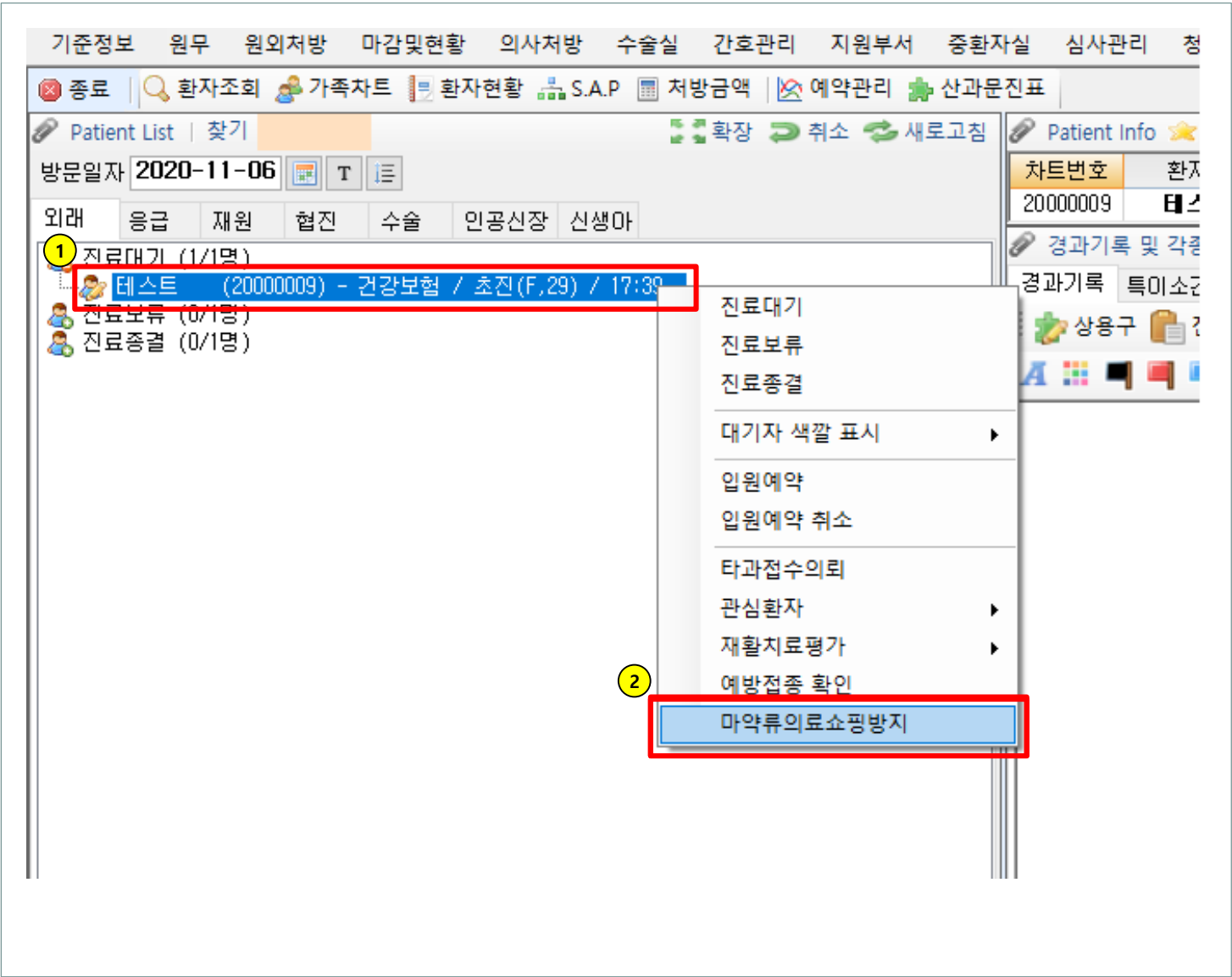

설명

- ① 처방전달 메뉴 -> 환자정보 리스트에서 조회하고자 하는 환자를 선택 후 마우스 우클릭
- ② 팝업창에서 [마약류의료쇼핑방지]를 선택하여 조회할 수 있습니다.

※ 해당 기능을 사용하기 전에 의사 인증키를 처방 SW에 등록하여야 합니다. (등록방법은 사용자 매뉴얼 참고 또는 개발사 문의)

처방SW 정보 : GreenChart V2.0(녹십자헬스케어)

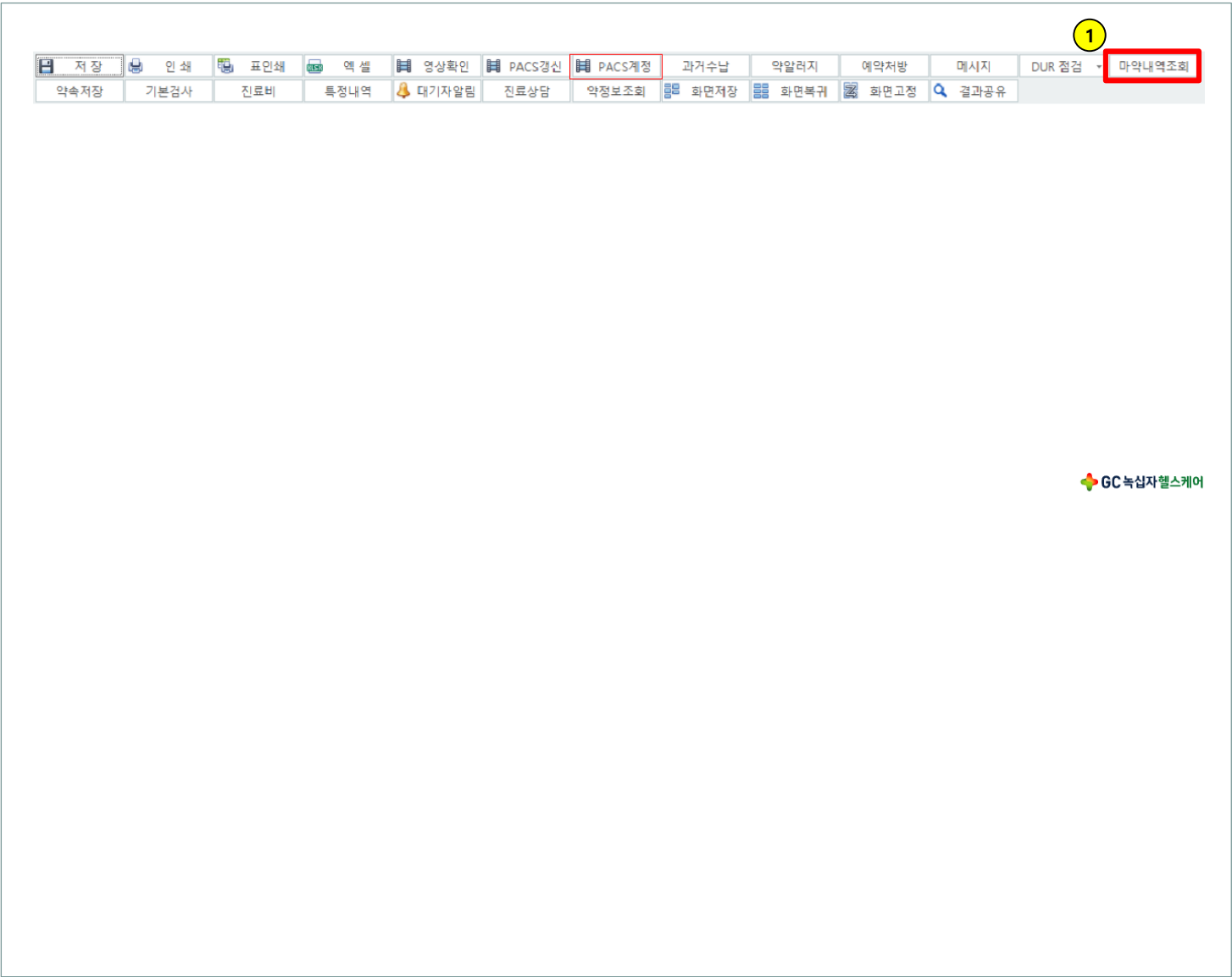

설명

① 외래진료 화면에서 환자를 선택하고, [마약내역조회]를 선택하여 조회할 수 있습니다.

※ 해당 기능을 사용하기 전에 의사 인증키를 처방SW에 등록하여야 합니다. (등록방법은 사용자 매뉴얼 참고 또는 개발사 문의)

처방SW 정보 : Lime (파인인사이트)

테스트 병원

처방 - [관리자 : 화상외과]

과일

정보조회

의무기록서식

환자관리도구

처방등록

예약관리

기타조회

결과조회

청구발입관리

약국관련업무

재증명

테스트

옵션

장관리

지방등록

입원환자

미확신

미비자표

DUR

달기

자동조회

30

입원환자

일자

2021-04-05

[전제]

[전제]

[전제]

환자번호

이름

재원

조회

F	DRG	병실	환자번호	환자이름	성별	나이	입원일자	일수	진료과	진료의	보통유형	유형비
1		501	000025484	김서정	M	14세	2020-12-30	97	정형외과	홍의사1	간강보험	15세이
2		501	000121773	김미나	F	28세	2020-12-30	97	화상외과	김의사12	간강보험	없음
3		501	000123123	박근휘	M	61세	2020-10-05	183	화상외과	신의사2	간강보험	없음
4		501	000140053	태스프AF	F	32세	2020-08-19	230	화상외과	신의사2	간강보험	없음
5		501	000140054	아이AF입	F	21세	2020-08-12	237	화상외과	신의사2	간강보험	없음
6		501	000140078	박근휘F	F	20세	2020-12-02	125	내과	김의사4	간강보험	없음
7		501	000140140	마취테스!	M	26세	2021-03-09	28	내과	김의사5	간강보험	없음
8		501	000140150	마취테스!	M	43세	2021-03-10	27	정형외과	홍의사1	간강보험	없음
9		501	000140172	의병입16	M	30세	2021-03-10	27	정형외과	홍의사1	간강보험	없음
10		501	000140211	의병입8	F	41세	2021-03-16	21	정형외과	홍의사1	간강보험	없음
11		501	000140215	입원테스!	M	31세	2021-03-22	15	내과	김의사16	간강보험	없음
12		502	000000002	강인환	F	86세	2020-08-05	244	화상외과	신의사2	간강보험	없음
13		504	000026157	전석이	M	61세	2020-03-20	382	화상외과		간강보험	중증화
14		506	000027012	송용남	F	92세	2020-05-25	316	내과		간강보험	없음
15		506	000121782	김민희	F	51세	2020-09-01	217	내과	김의사4	간강보험	중증화
16		506	000140001	테스트CW	M	1세 4개월	2020-02-17	414	내과	김의사4	간강보험	없음
17		506	000140051	테스트CF	F	5세 4개월	2020-08-19	230	화상외과	신의사2	간강보험	15세이
18		507	000064156	김서정	F	19세	2020-05-12	329	정형외과	홍의사1	자보	없음
19		508	000111734	테스트BV	M	27세	2020-09-08	210	화상외과	신의사2	간강보험	없음
20		508	000120717	조상재	M	58세	2020-09-11	207	내과	김의사4	산재	없음

총 재원 환자수 : 131명

입원환자

외환일자

2021-03-29

-

2021-04-05

환신 여부

환신 미완료

환자번호

이름

조회

F	DRG	병실	환자번호	환자이름	의환진료과	의환진료의	환신과	환신의	성별	나이
---	-----	----	------	------	-------	-------	-----	-----	----	----

환자정보

주민번호/병드문/전화번호

주소

과거 내원(처방) 정보

1년

2년이상

2021-01-05

~

2021-04-06

조회

구분	처방일자	진료부서	진료의	시간
입원	2021-04-03	정형외과	홍의사1	
입원	2021-04-02	정형외과	홍의사1	
입원	2021-03-19	정형외과	홍의사1	
입원	2021-03-18	정형외과	홍의사1	
입원	2021-03-17	정형외과	홍의사1	
입원	2021-03-16	정형외과	홍의사1	
입원	2021-03-15	정형외과	홍의사1	
입원	2021-03-08	정형외과	홍의사1	
입원	2021-03-05	정형외과	홍의사1	
입원	2021-02-23	정형외과	홍의사1	
입원	2021-02-01	정형외과	홍의사1	
입원	2021-01-28	정형외과	홍의사1	
입원	2021-01-21	정형외과	홍의사1	
입원	2021-01-20	정형외과	홍의사1	

1

상별정보

상별코드

상별명

진료부서

진료의

A000	Classical cholera	정형외과	홍의사1
------	-------------------	------	------

처방정보

수납

처방명

회당

회수

일당

일수

중입

진료부서

진료의

Daily Orders	1	1	1	급여	1A1	정형외과	홍의사1
--------------	---	---	---	----	-----	------	------

디아일정

설명

① 환자 처방 화면에서 [마약류 정보조회]를 선택하여 조회할 수 있습니다.

※ 해당 기능을 사용하기 전에 의사 인증키를 처방 SW에 등록하여야 합니다. (등록방법은 사용자 매뉴얼 참고 또는 개발사 문의)

처방SW 정보 : Ontic-EMR (중외정보기술)

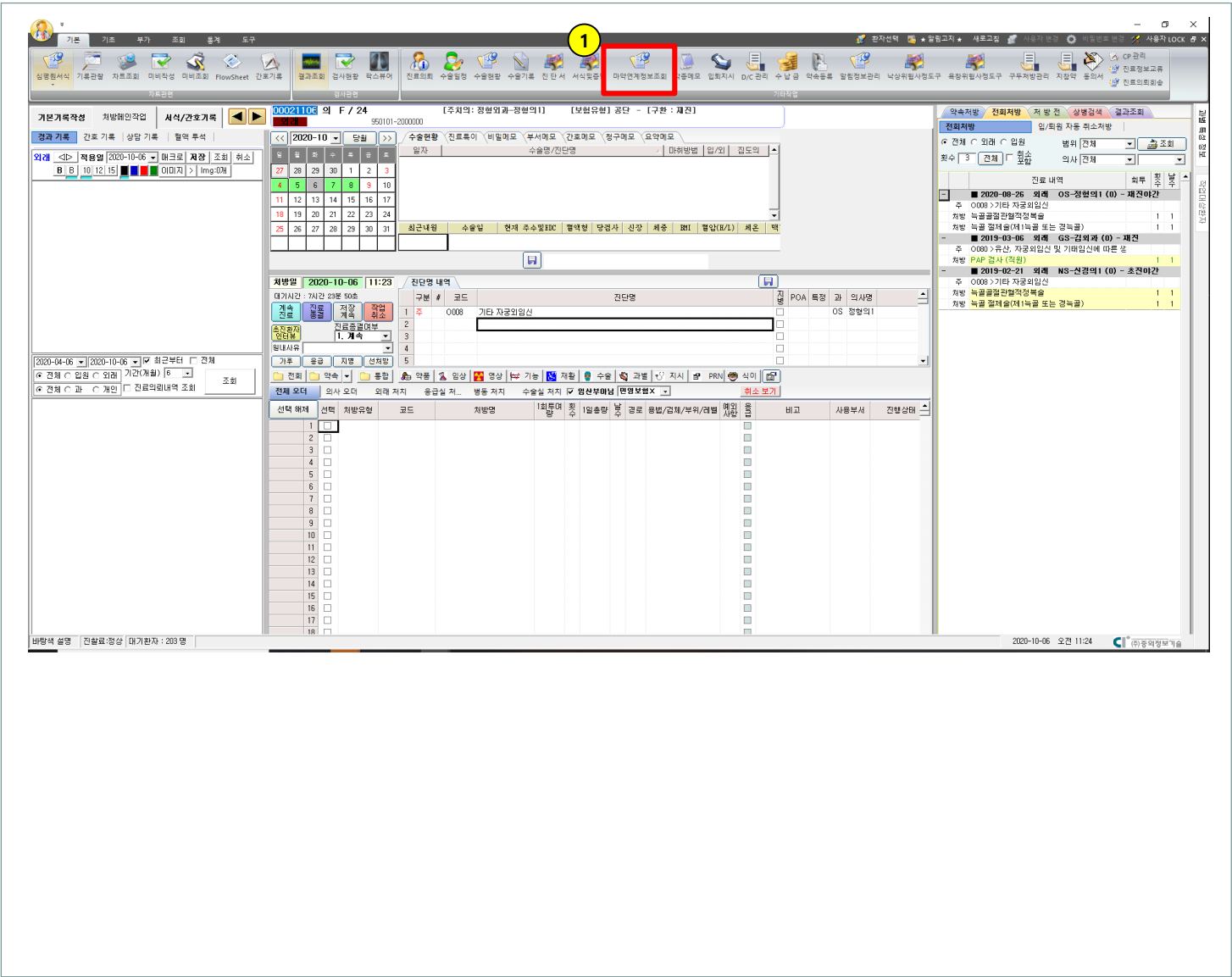

설명

① 메인 화면에서 환자를 선택 후 [마약 연계정보 조회]를 선택하여 조회할 수 있습니다.

※ 해당 기능을 사용하기 전에 의사 인증키를 처방 SW에 등록하여야 합니다. (등록방법은 사용자 매뉴얼 참고 또는 개발사 문의)

처방SW 정보 : Phoenix (지누스)

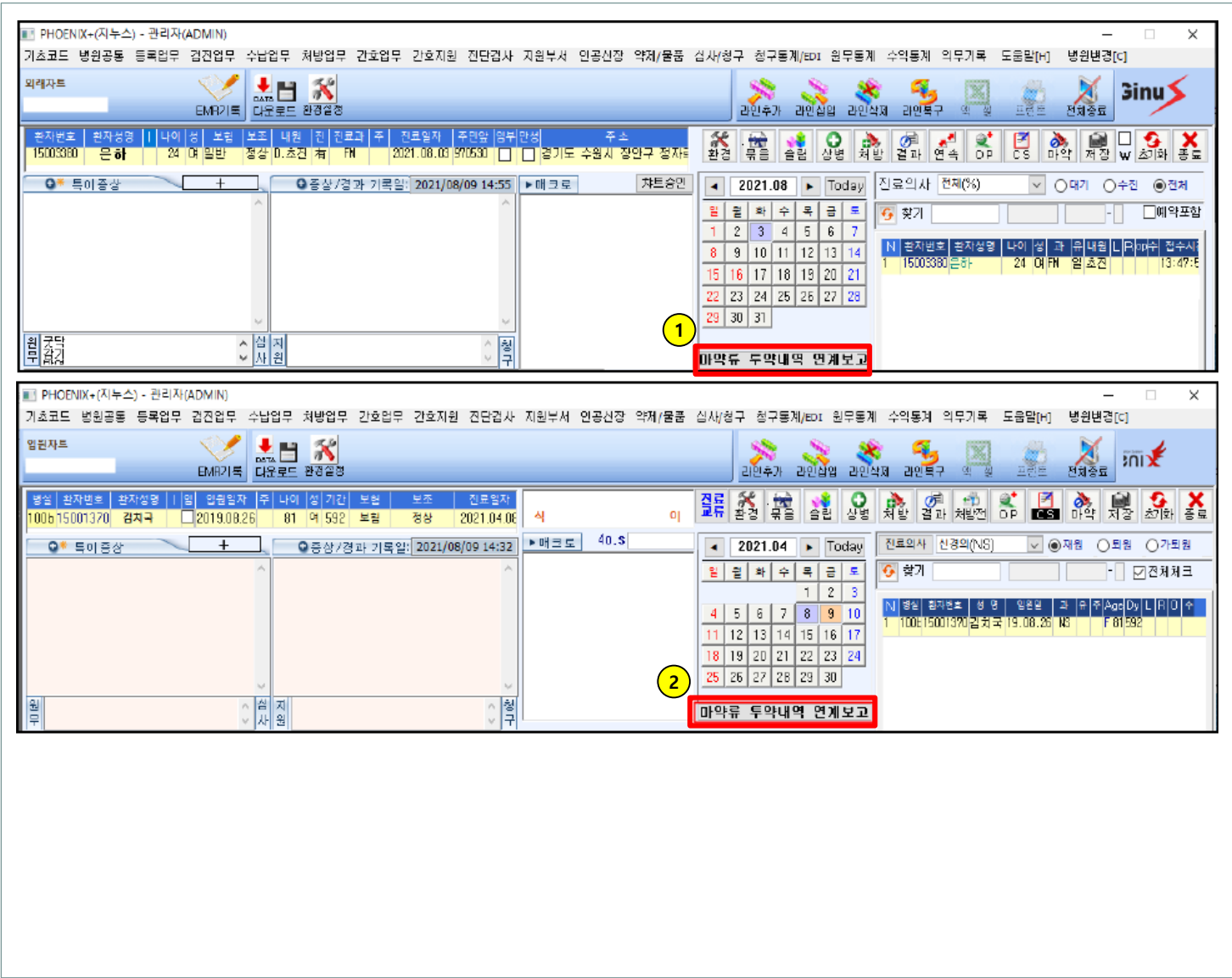

설명

- ① 외래차트 화면에서 환자 조회 후 달력 하단의 [마약류 투약내역 연계보고]를 선택하여 조회할 수 있습니다.
- ② 또는 입원차트 화면에서도 [마약류 투약내역 연계보고]를 선택하여 조회할 수 있습니다.

※ 해당 기능을 사용하기 전에 의사 인증키를 처방 SW에 등록하여야 합니다. (등록방법은 사용자 매뉴얼 참고 또는 개발사 문의)

처방SW 정보 : 매직차트 (포닥터)

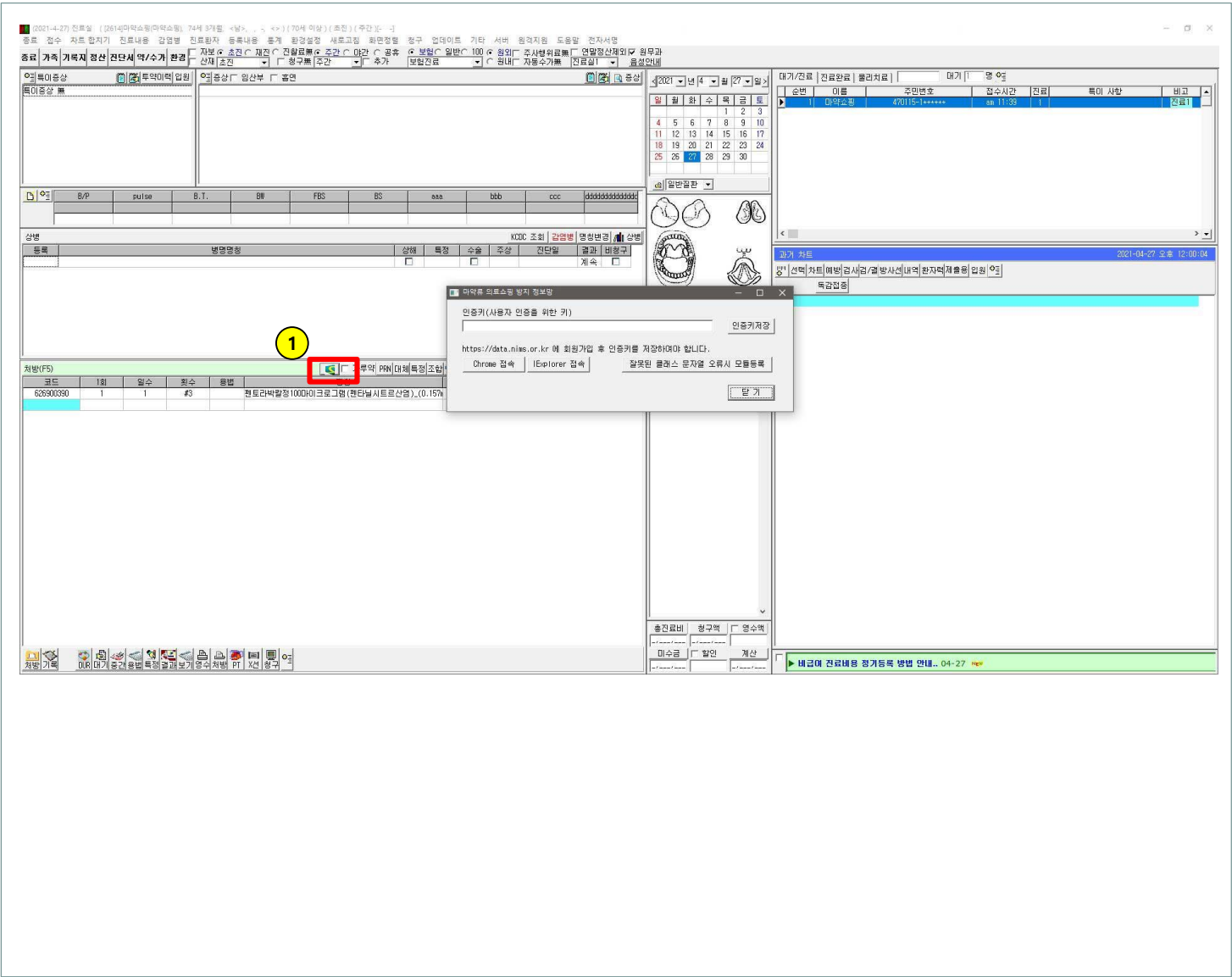

설명

① 진료실 화면에서  아이콘을 선택하여 조회할 수 있습니다.

※ 해당 기능을 사용하기 전에 의사 인증키를 처방 SW에 등록하여야 합니다. (등록방법은 사용자 매뉴얼 참고 또는 개발사 문의)

처방SW 정보 : 베가스CRM (티엔에이치)

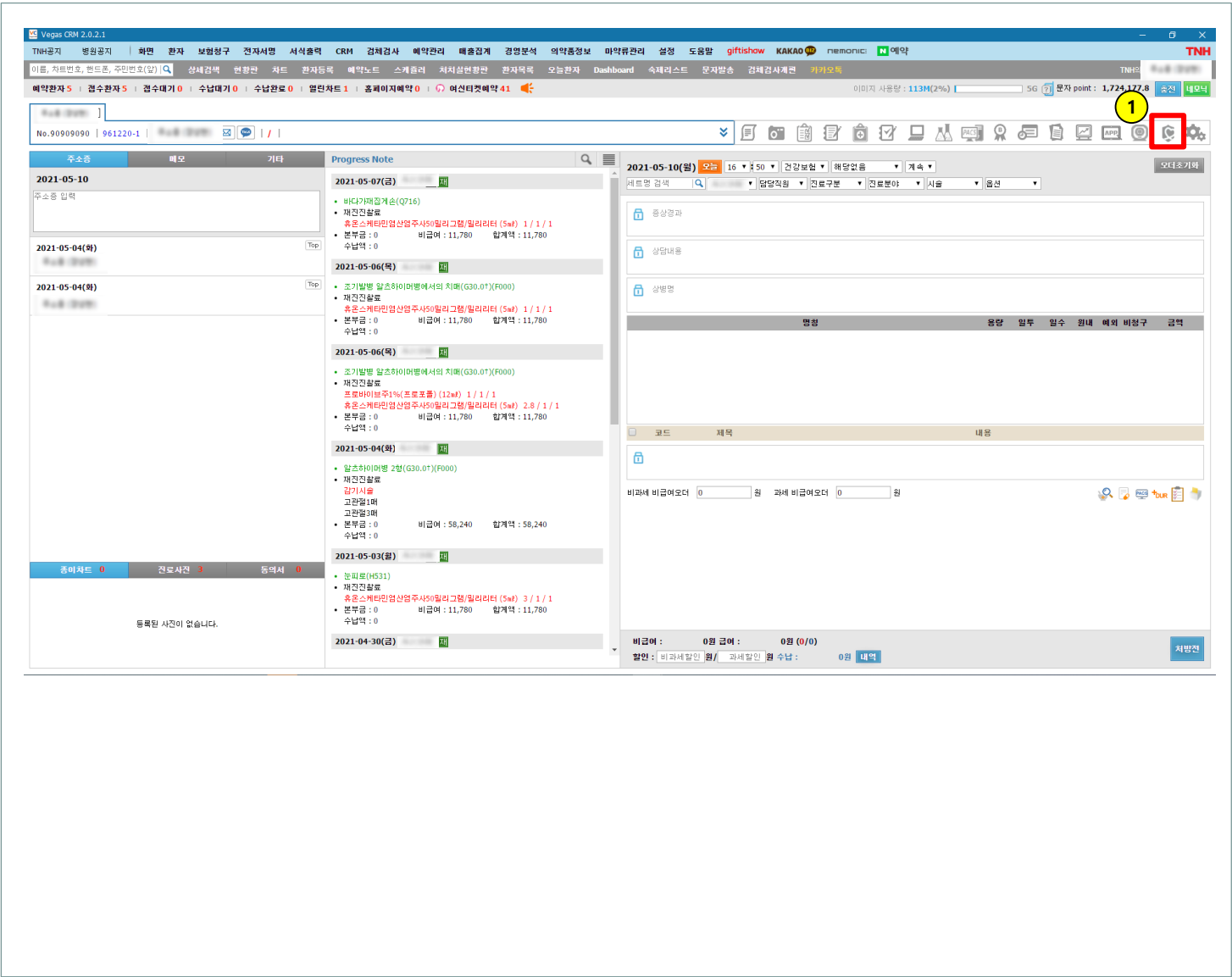

설명

① 메인 화면에서 아이콘을 선택하여 조회할 수 있습니다.

※ 해당 기능을 사용하기 전에 의사 인증키를 처방 SW에 등록하여야 합니다. (등록방법은 사용자 매뉴얼 참고 또는 개발사 문의)

처방SW 정보 : 비트U차트 (비트컴퓨터)

설명

① 진료실에서 [마약류의료쇼핑방지 정보망] 아이콘을 선택하여 조회할 수 있습니다.

※ 해당 기능을 사용하기 전에 의사 인증키를 처방 SW에 등록하여야 합니다. (등록방법은 사용자 매뉴얼 참고 또는 개발사 문의)

처방SW 정보 : 이지스 (이지스헬스케어)

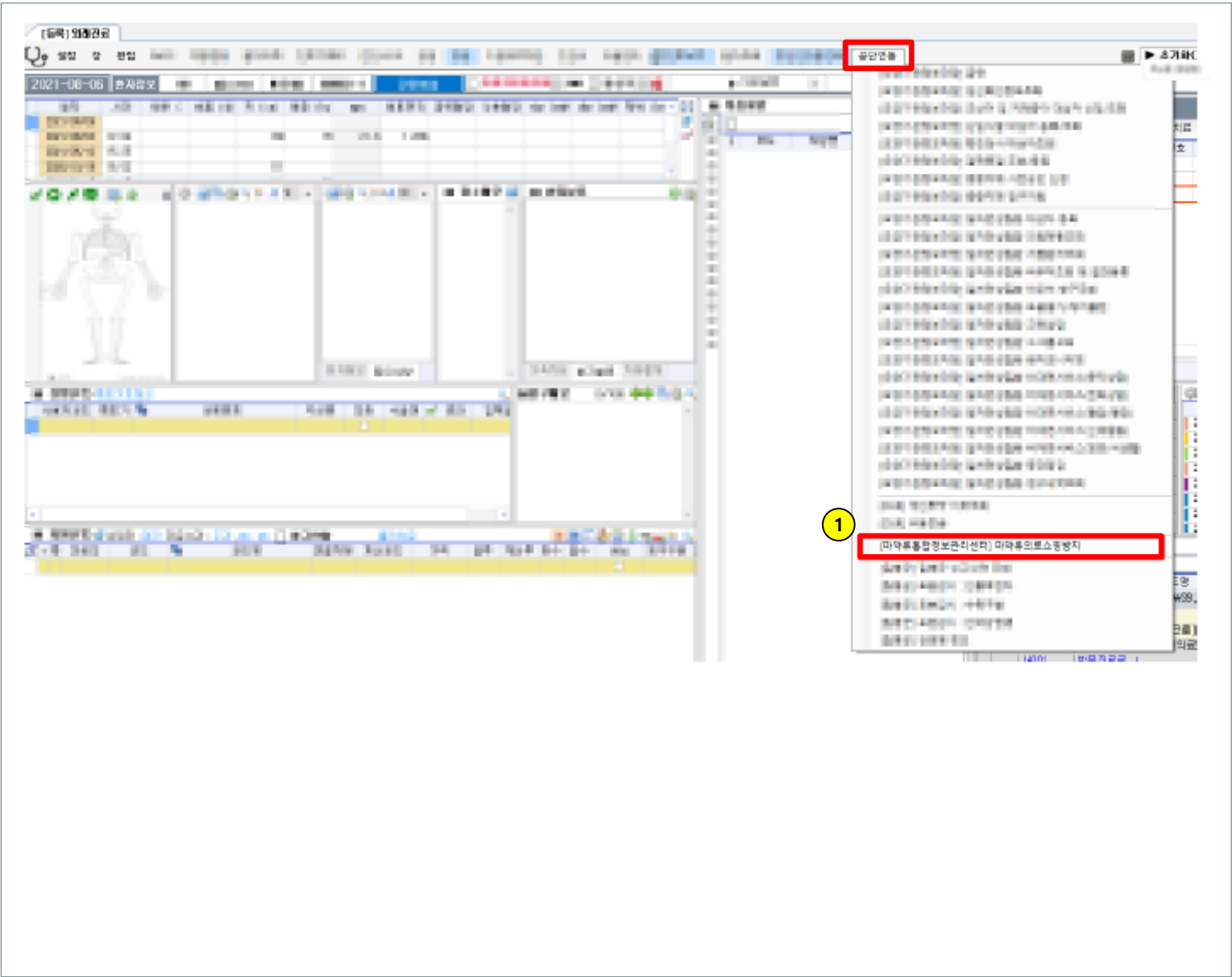

설명

① 외래진료 화면에서 [편집] -> [공단연동] -> [[마약류통합정보관리센터]마약류의료쇼핑방지]를 선택하여 조회할 수 있습니다.

※ 해당 기능을 사용하기 전에 의사 인증키를 처방 SW에 등록하여야 합니다. (등록방법은 사용자 매뉴얼 참고 또는 개발사 문의)

처방SW 정보 : 케이메디 (아이라이즈)

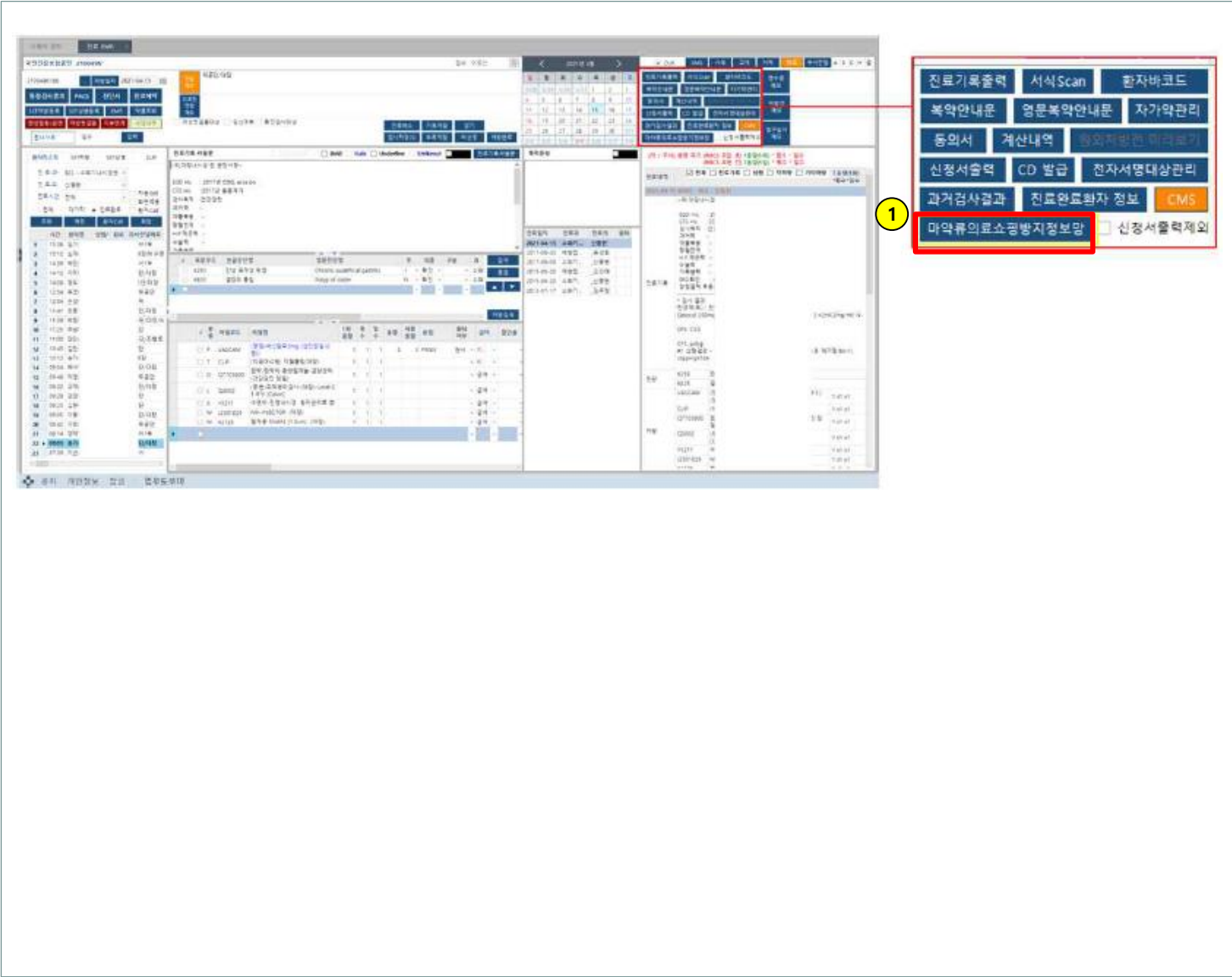

설명

① 진료EMR 메뉴에서 [마약류의료쇼핑방지정보망]을 선택하여 조회할 수 있습니다.

※ 해당 기능을 사용하기 전에 의사 인증키를 처방 SW에 등록하여야 합니다. (등록방법은 사용자 매뉴얼 참고 또는 개발사 문의)